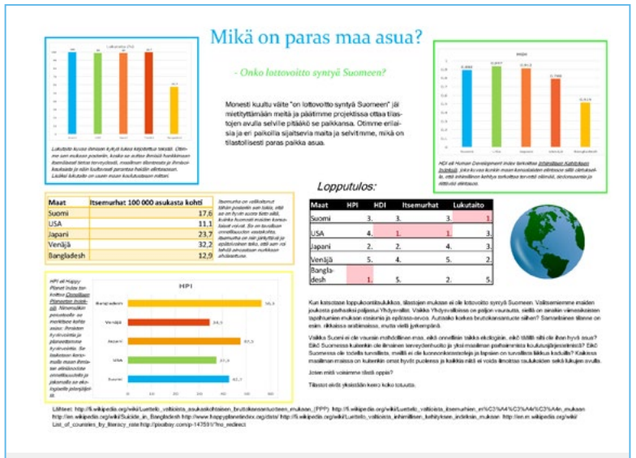

”Mikä on paras maa asua – Onko lottovoitto syntyä Suomeen”
Petrina Miettinen, Aili Nissilä ja Akseli Väliviita, Tapiolan koulu, Espoo
(opettaja: Anni Närvänen)

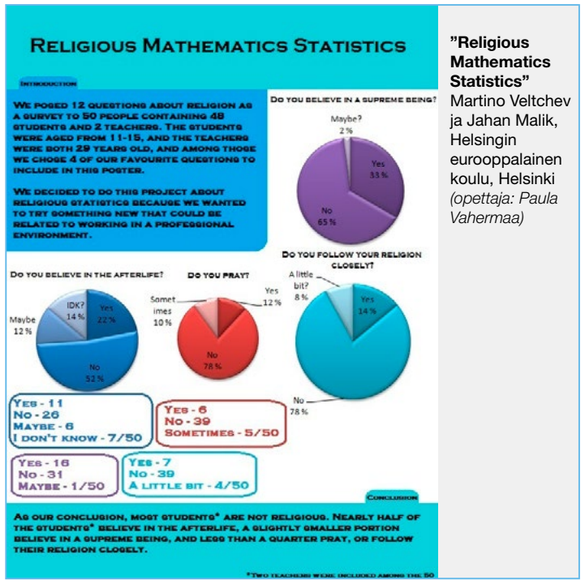

”Religious Mathematics Statistics”
Martino Veltchev ja Jahan Malik, Helsingin eurooppalainen koulu, Helsinki
(opettaja: Paula Vahermaa)

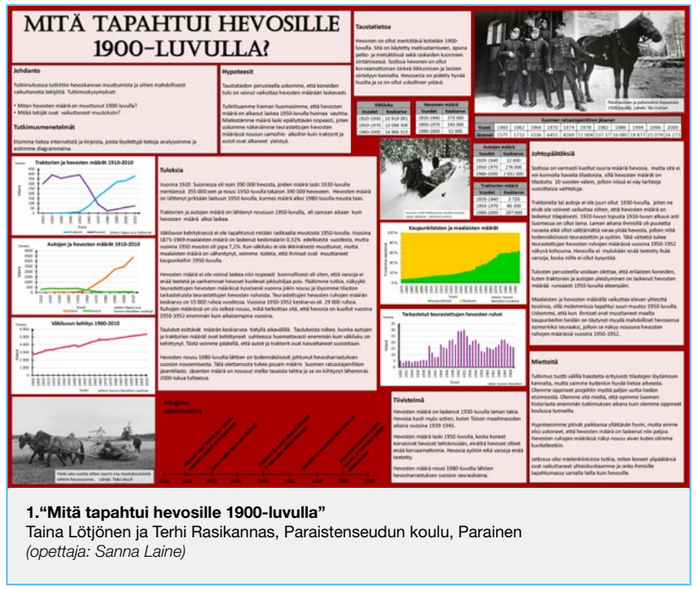

1.“Mitä tapahtui hevosille 1900-luvulla”
Taina Lötjönen ja Terhi Rasikannas, Paraistenseudun koulu, Parainen
(opettaja: Sanna Laine)

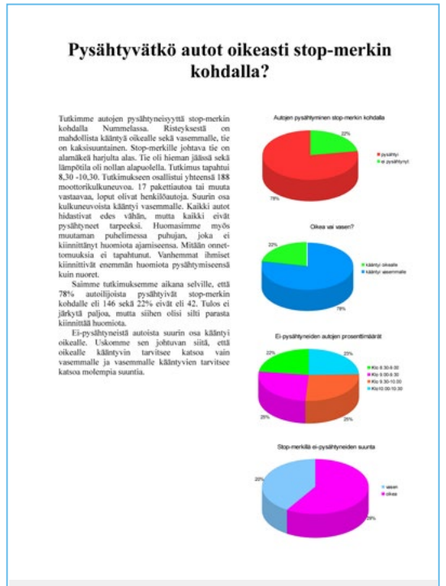

3.”Pysähtyvätkö autot oikeasti stop-merkin kohdalla?” Milla Nylander, Emmi Satokangas ja Oskari Ikäheimonen, Nummelanharjun koulu, Vihti
(opettaja: Sini-Jatta Suonio)

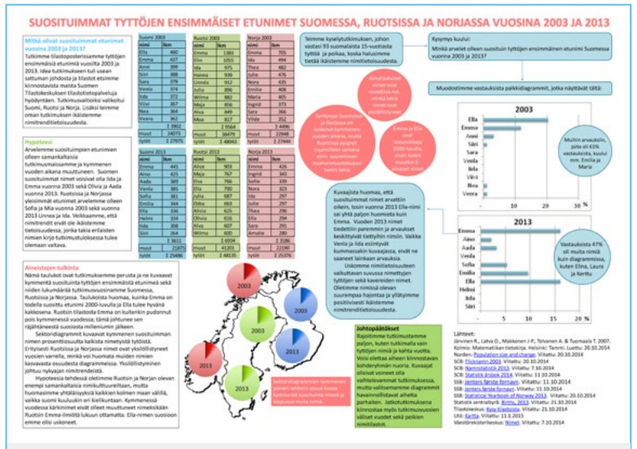

”Suosituimmat tyttöjen ensimmäiset nimet Suomessa, Ruotsissa ja Norjassa 2003 ja 2013”
Ella Maijala ja Sanja Tuovila, Peltolan koulu, Vantaa *(opettaja: Irene Hietala)*

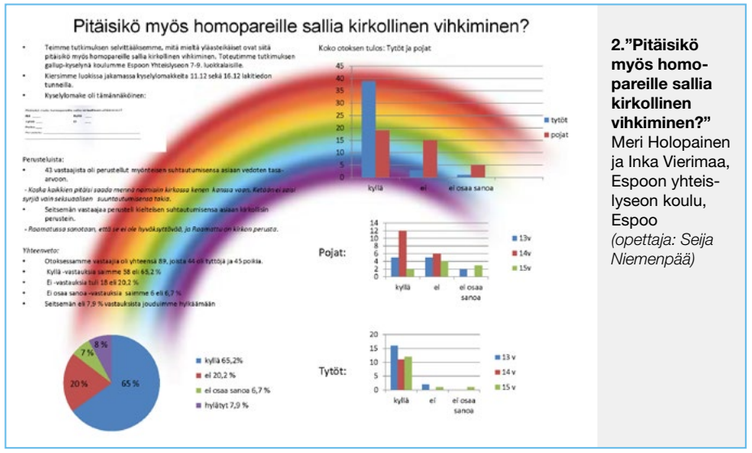

2.”Pitäisikö myös homopareille sallia kirkollinen vihkiminen?”
Meri Holopainen ja Inka Vierimaa, Espoon yhteiskyseon koulu, Espoo
(opettaja: Seija Niemenpää)

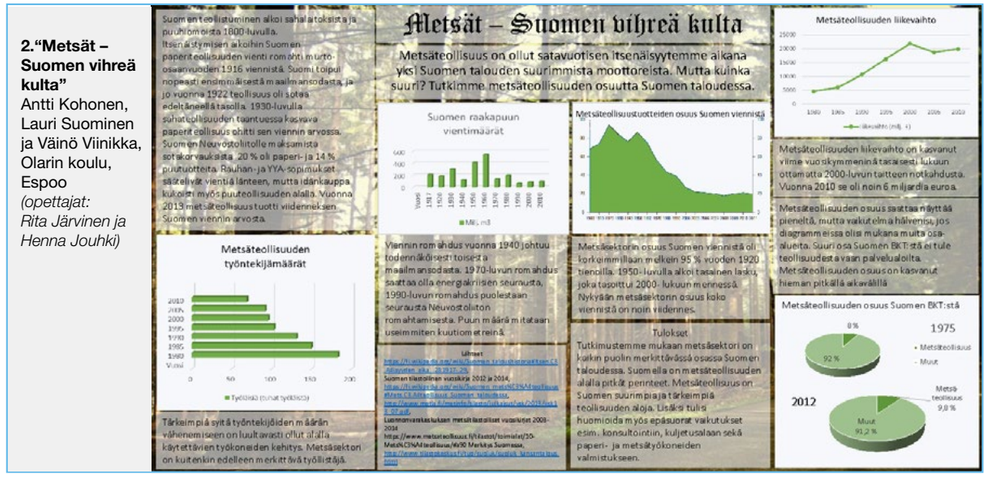

2.“Metsät – Suomen vihreä kulta”
Antti Kohonen, Lauri Suominen ja Väinö Viinikka, Olarin koulu, Espoo
(opettajat: Rita Järvinen ja Henna Jouhki)

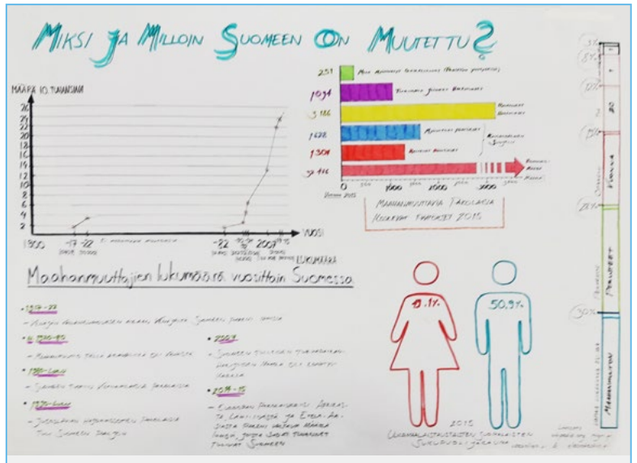

”Miksi ja milloin Suomeen on muutettu”
Tessa Lücke, Mari Pitkäranta ja Kaisa Vähätalo, Kemiönsaaren keskuskoulu, Kemiönsaari *(opettaja: Kati Isojärvi)*

”Teen pregnancies in Finland”
Iida-Peppi Nyman, Emmi Lehojärvi ja Tia Leskinen, Länsipuiston koulu, Kokkola
(opettaja: Merja Björklind)

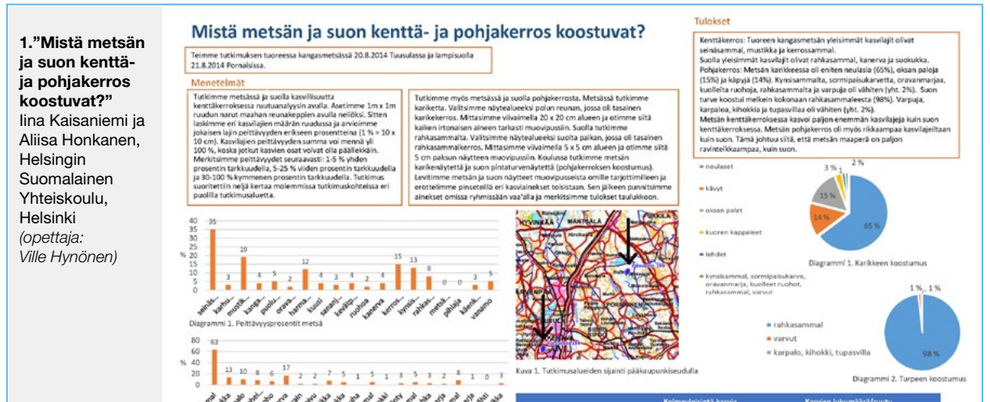

1.”Mistä metsän ja suon kenttä- ja pohjakerros koostuvat?”
Iina Kaasaniemi ja Aliisa Honkanen, Helsingin Suomalainen Yhteiskoulu, Helsinki
(opettaja: Ville Hynönen)