

Lönesummaindex

2014, juli

Lönesumman ökade med 1,1 procent under maj-juli jämfört med året innan

Enligt Statistikcentralens uppgifter var hela ekonomins lönesumma under maj-juli 1,1 procent större än under motsvarande period året innan. Enbart i juli ökade lönesumman för hela ekonomin med 1,3 procent från året innan. Under maj-juli för ett år sedan ökade lönesumman med 1,2 procent.

Förändring av lönesumman på årsnivå under perioden 05-07/2014 och 05-07/2013, % (TOL 2008)

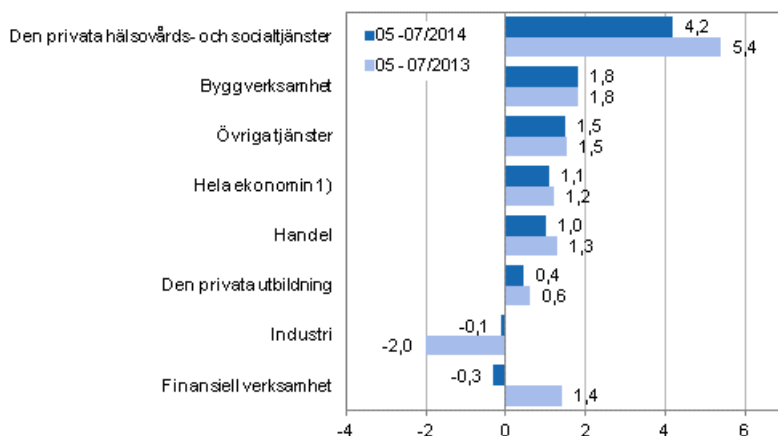

1) Hela ekonomin omfattar förutom lönesumman inom huvudnäringsgrenarna också lönesumman inom den offentliga sektorn

Årsförändring, %

Källa: Statistikcentralen

Under maj-juli ökade lönesumman inom alla huvudnäringsgrenar med undantag av industrin (-0,1 %) och finansiell verksamhet (-0,3 %). Snabbast var ökningen av lönesumman inom privata hälsovårds- och socialtjänster (4,2 %) och byggverksamhet (1,8 %).

Lönesumman ökade med en procent inom den privata sektorn under maj-juli jämfört med året innan

Under maj-juli var summan av lönerna som betalats inom den privata sektorn 1,1 procent större än under motsvarande period året innan. Lönesumman inom den offentliga sektorn minskade under den senaste tremånadersperioden med 0,2 procent från året innan. Enbart i juli ökade lönesumman inom den privata sektorn med 1,2 och inom den offentliga sektorn med 0,2 procent från året innan. Under maj-juli för ett år sedan ökade lönesumman inom den offentliga sektorn med 2,6 procent och inom den privata sektorn med 0,7 procent från året innan.

Förändring av lönesumman på årsnivå inom hela ekonomin samt inom den privata och offentliga sektorn under perioden 05-07/2014 och 05-07/2013, % (TOL 2008 och S 2012)

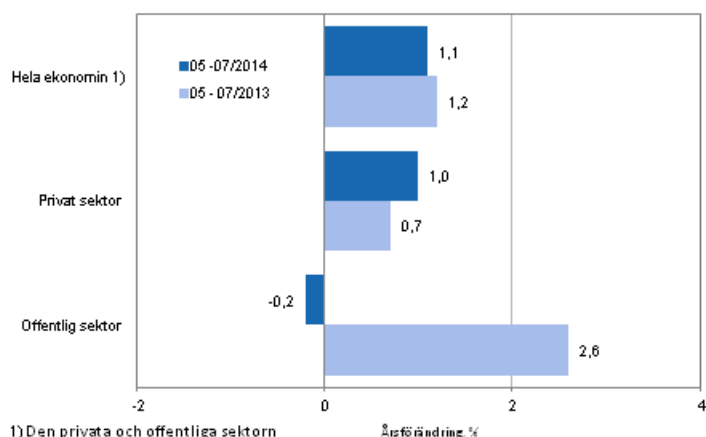

1) Den privata och offentliga sektorn täcker inte tillsammans hela ekonomin

Källa: Statistikcentralen

Lönesumman är summan av bruttolöner som betalats till arbetstagarna utan optioner. På lönesumman inverkar förändringar i sysselsättningen och i löntagarnas inkomstnivå.

Innehåll

Tabeller

Tabellbilagor

Tabellbilaga 1. Lönesummans årsförändring efter näringsgren och sektor, % (TOL 2008 och S 2012).....	4
--	---

Figurer

Figurbilagor

Figurbilaga 1. Lönesummans trender efter näringsgren (TOL 2008).....	5
--	---

Figurbilaga 2. Lönesummans trender efter sektor (S 2012).....	5
---	---

Revideringar i denna statistik.....	6
-------------------------------------	---

Tabellbilagor

Tabellbilaga 1. Lönesummans årsförändring efter näringsgren och sektor, % (TOL 2008 och S 2012)

	Tremånaders årsförändringar, % ¹⁾				Den senaste månadens årsförändring, % ¹⁾
	08-10/2013	11/2013-01/2014	02-04/2014	05-07/2014	07/2014
Hela ekonomin (A-X)	1,0	1,4	-0,3	1,1	1,3
Industri (BCDE)	-2,4	0,0	-3,0	-0,1	-0,6
Byggverksamhet (F)	2,9	3,0	-0,3	1,8	3,5
Handel (G)	1,7	0,7	1,4	1,0	0,5
Övriga tjänster (HIJLMNRS)	1,6	1,8	0,5	1,5	1,6
Finans- och försäkringsverksamhet (K)	0,7	-1,9	0,2	-0,3	1,6
Utbildning (P) exkl. den offentliga sektorn	0,0	-0,4	0,1	0,4	-0,9
Hälsovårds- och socialtjänster (Q) exkl. den offentliga sektorn	5,5	4,9	2,9	4,2	4,4
Offentlig sektor (OPQ)	1,6	1,6	-0,5	-0,2	0,2
Privat sektor (sektorn: 11102-03)	0,9	1,4	-0,4	1,0	1,2

1) I årsförändringen jämförs värdena för referensperioden med värdena för motsvarande period året innan.

Figurbilagor

Figurbilaga 1. Lönesummans trender efter näringsgren (TOL 2008)

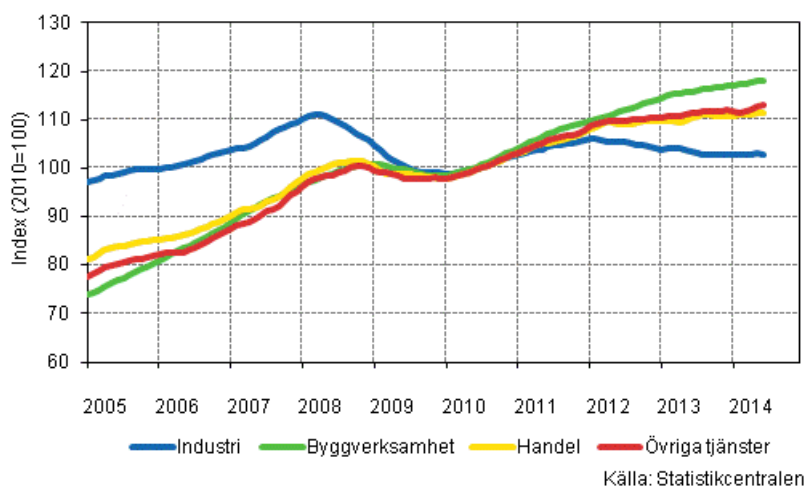

Figurbilaga 2. Lönesummans trender efter sektor (S 2012)

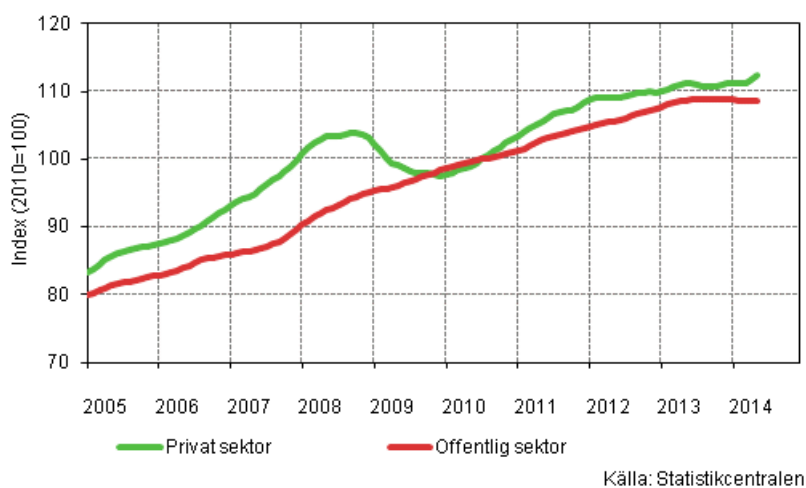

Revideringar i denna statistik

Uppgifterna i statistiken har reviderats enligt tabellen nedan. Mera information om revideringen finns i punkt 3 i kvalitetsbeskrivningen (på finska).

Revidering av årsförändringar av lönesumman inom huvudnäringsgrenar¹⁾

Näringsgren / referensperiod		Årsförändring, %		Revidering, procentenhet
		1:a offentliggörandet	Senaste offentliggörandet (2014-09-10)	
Hela ekonomin (A-X)	02/2014	0,8	0,0	-0,8
	03/2014	-1,1	-1,7	-0,6
	04/2014	1,1	0,9	-0,2
	05/2014	0,9	0,9	0,0
	06/2014	1,0	1,1	0,1
Industri (BCDE)	02/2014	-1,0	-1,6	-0,6
	03/2014	-5,7	-6,4	-0,7
	04/2014	-0,6	-0,8	-0,2
	05/2014	1,7	1,4	-0,3
	06/2014	-1,1	-1,0	0,1
Byggverksamhet (F)	02/2014	2,8	0,2	-2,6
	03/2014	-3,9	-5,8	-1,9
	04/2014	5,8	5,0	-0,8
	05/2014	0,9	0,2	-0,7
	06/2014	3,0	1,6	-1,4
Handel (G)	02/2014	1,8	1,0	-0,8
	03/2014	1,7	1,1	-0,6
	04/2014	1,8	2,0	0,2
	05/2014	1,4	1,3	-0,1
	06/2014	1,7	1,2	-0,5
Övriga tjänster (HIJLMNRS)	02/2014	0,7	-0,1	-0,8
	03/2014	-0,3	-0,7	-0,4
	04/2014	2,5	2,2	-0,3
	05/2014	0,8	0,4	-0,4
	06/2014	2,1	2,3	0,2
Finans- och försäkringsverksamhet (K)	02/2014	-0,1	-0,4	-0,3
	03/2014	-2,1	-1,2	0,9
	04/2014	1,9	1,7	-0,2
	05/2014	-0,3	0,2	0,5
	06/2014	-2,1	-2,3	-0,2
P Utbildning, exkl. den offentliga sektorn	02/2014	1,1	0,5	-0,6
	03/2014	0,5	0,1	-0,4
	04/2014	-0,1	-0,3	-0,2
	05/2014	0,1	-0,3	-0,4
	06/2014	2,5	2,3	-0,2
Q Hälsovårds- och socialtjänster, exkl. den offentliga sektorn	02/2014	3,8	3,0	-0,8
	03/2014	4,7	4,3	-0,4
	04/2014	1,8	1,7	-0,1
	05/2014	4,8	4,9	0,1
	06/2014	4,4	3,4	-1,0

Näringsgren / referensperiod		Årsförändring, %		Revidering, procentenhet
		1:a offentliggörandet	Senaste offentliggörandet (2014-09-10)	
Offentlig sektor (OPQ)	02/2014	0,1	-0,1	-0,2
	03/2014	-0,5	-0,5	0,0
	04/2014	-1,0	-1,0	0,0
	05/2014	-0,5	-0,8	-0,3
	06/2014	-0,1	-0,3	-0,2
Privat sektor	02/2014	1,0	-0,1	-1,1
	03/2014	-2,0	-2,8	-0,8
	04/2014	2,1	1,7	-0,4
	05/2014	1,5	1,0	-0,5
	06/2014	1,1	0,9	-0,2

1) 1:a offentliggörande avses tidpunkten då uppgiften publicerades första gången. En revidering beskriver skillnaden mellan procentuella årsförändringar i den första och den senaste publiceringen.

Revidering av långsiktiga årsförändringar av lönesumman inom huvudnäringsgrenar

Näringsgren	År	Genomsnitt ¹⁾	Genomsnittet av de absoluta värdena ²⁾
Hela ekonomin (A-X)	2011	-0,7	0,7
	2012	-0,7	0,7
	2013	-0,8	0,8
Industri (BCDE)	2011	-0,1	0,2
	2012	-0,4	0,4
	2013	-0,3	0,3
Byggverksamhet (F)	2011	-1,9	1,9
	2012	-1,7	1,8
	2013	-1,9	1,9
Handel (G)	2011	-0,9	0,9
	2012	-0,8	0,8
	2013	-0,7	0,8
Övriga tjänster (HIJLMNRS)	2011	-1,0	1,0
	2012	-0,8	0,8
	2013	-0,8	0,9
Finans- och försäkringsverksamhet (K)	2011	-0,8	0,8
	2012	-0,7	0,9
	2013	-0,8	0,9
Utbildning (P) exkl. den offentliga sektorn	2011	-0,1	0,3
	2012	-0,1	0,4
	2013	-0,2	0,5
Hälsovårds- och socialtjänster (Q) exkl. den offentliga sektorn	2011	-0,6	0,6
	2012	-0,8	0,8
	2013	-1,1	1,1
Offentlig sektor (OPQ)	2011	-0,1	0,2
	2012	0,1	0,2
	2013	-0,2	0,3

1) Genomsnittet av de uppgifter som reviderats mellan den första och den sjunde publiceringsgången under statistikåret.

2) Genomsnittet av de absoluta värdena på skillnaderna mellan den första och den sjunde publiceringsgången.

Suomen virallinen tilasto
Finlands officiella statistik
Official Statistics of Finland

Löner och arbetskraftskostnader 2014

Förfrågningar

Godfrey Lowndes 029 551 3423
Ansvarig statistikdirektör:
Hannele Orjala
palvelut.suhdanne@stat.fi
www.stat.fi
Källa: Lönesummaindex, Statistikcentralen